GIORNATA NAZIONALE DELLA PSICOLOGIA 2022

Con il Patrocinio di

Comune di Modena

IL BENESSERE PSICOLOGICO DEI CITTADINI TRA NUOVI ORIZZONTI E NUOVE OPPORTUNITÀ

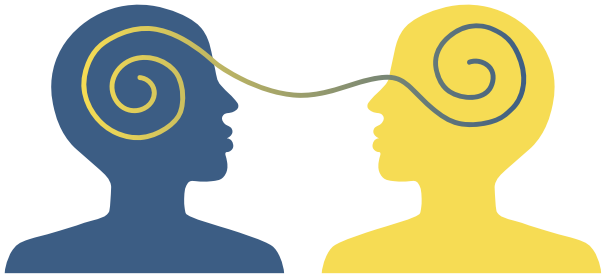

Martedì 11 ottobre 2022
h 16- MODENA

Sala Pucci - Largo Mario Alberto Pucci, 40

Attenzione! Per partecipare è necessario registrarsi a questo link:

16.00 - *Registrazione partecipanti*

16.05 - *Apertura dei lavori*

- **Gabriele Raimondi** - Presidente dell'Ordine degli Psicologi dell'Emilia-Romagna

16.10 - *Saluti istituzionali*

- **Gian Carlo Muzzarelli** - Sindaco del Comune di Modena

16.20 - *La rete dei Servizi Sanitari territoriali tra domanda e offerta*

- **Anna Maria Petrini** - Direttrice Generale AUSL di Modena
- **Giorgia Pifferi** - Dirigente Psicologo, Direttrice settore psicologia clinica e di comunità AUSL di Modena

16.50 - *La collaborazione tra professionisti per il benessere psicologico dei cittadini*

- **Mirella Guicciardi** - Coordinatrice della CPO CUP e Componente Comitato unitario permanente C.U.P. degli Ordini e Collegi professionali della provincia di Modena

Conclusioni: **Denita Bace**, consigliera Segretario Ordine degli Psicologi dell'Emilia-Romagna.

Modera la giornalista Francesca Lombardi

Seguirà la Cerimonia di accoglienza dei nuovi iscritti all'Albo, con la partecipazione di ***Luana Valletta****, vicepresidente OPER*

ORDINE DEGLI PSICOLOGI della Regione Emilia-Romagna